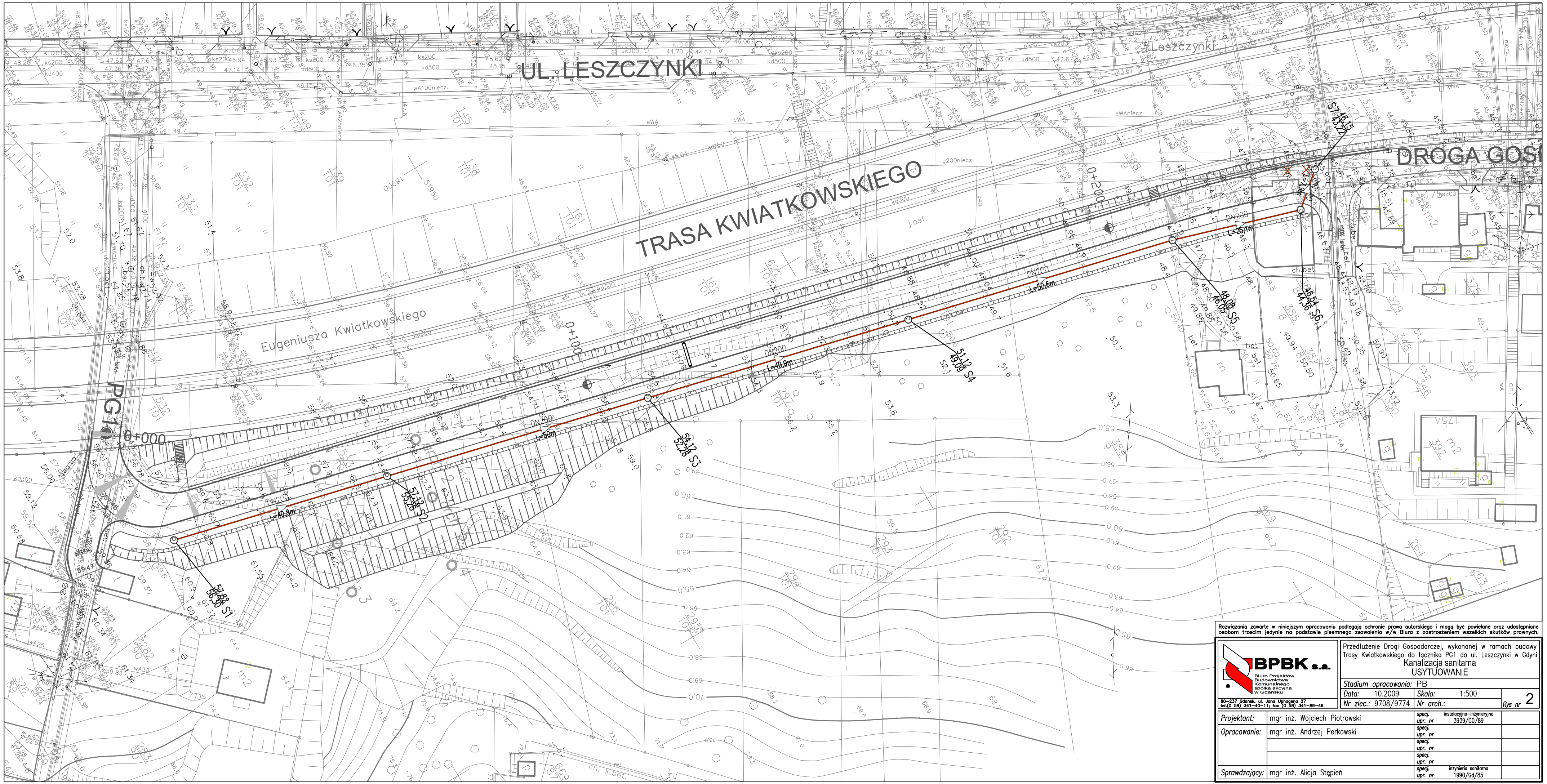

Rozwiązania zawarte w niniejszym opracowaniu podlegają ochronie prawa autorskiego i mogą być powielane oraz udostępniane osobom trzecim jedynie na podstawie pisemnego zezwolenia w/w Biura z zastrzeżeniem wszelkich skutków prawnych.

BPBK s.a.
Biuro Projektów Budownictwa Komunalnego spółka akcyjna w Gdańsku
80-337 Gdańsk, ul. Jana Uphagego 27
tel.(0 58) 341-40-11; fax (0 58) 341-89-46

Przedłużenie Drogi Gospodarczej, wykonanej w ramach budowy Trasy Kwiatkowskiego do łącznika PG1 do ul. Leszczynki w Gdyni

Kanalizacja sanitarna
USYTUOWANIE

Stadium opracowania: PB			
Data: 10.2009	*Skala:* 1:500		
Nr zlec.: 9708/9774	*Nr arch.:*	*Rys nr*	2

Projektant:	mgr inż. Wojciech Piotrowski	specj. instalacyjno-inżynieryjna upr. nr 3939/GD/89	
Opracowanie:	mgr inż. Andrzej Perkowski	specj. upr. nr	
		specj. upr. nr	
		specj. upr. nr	
		specj. upr. nr	
Sprawdzający:	mgr inż. Alicja Stępień	specj. inżynieria sanitarna upr. nr 1990/Gd/85	